

CONSELHO REGIONAL DE CONTABILIDADE DE SERGIPE
Avenida Mário Jorge Menezes Vieira, 3140- Coroa do Meio, Aracaju (SE), CEP 49035-660.
Telefone: +55 79-3301-6812 – E-mail: crcse@crcse.org.br – www.crcse.org.br

PORTARIA CRCSE N.º 065, DE 12 DE JULHO DE 2022.

Aprova o organograma do Conselho Regional de Contabilidade de Sergipe.

A PRESIDENTE DO CONSELHO REGIONAL DE CONTABILIDADE DE SERGIPE, no uso de suas atribuições legais e regimentais, resolve:

Art. 1º Fica aprovado o Organograma do Conselho Regional de Contabilidade de Sergipe, conforme anexo.

Art. 2º Esta Portaria entra em vigor em 13 de julho de 2022.

CONTADORA MARIA SALETE BARRETO LEITE
Presidente

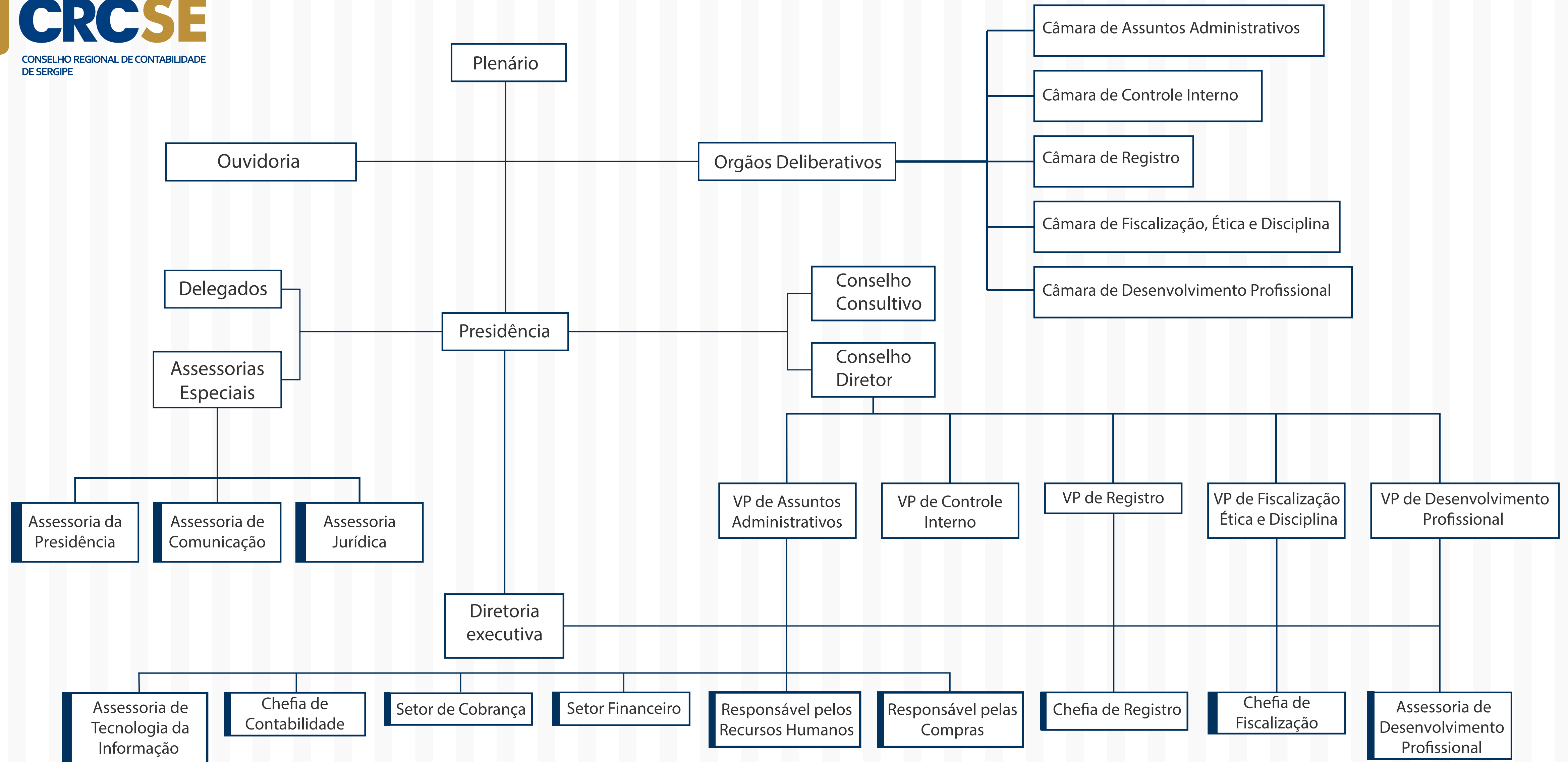

 Subordinação administrativa à Diretoria Executiva